



Helligåndssalen

Helligåndssalen er den ældste del af klostret og er resterne af det oprindelige helligåndshus.

I dag benyttes Helligåndssalen som festsal for klostrets beboere.

Salen er udsmykket med to fresker malet i 1938 af Niels

Larsen Stevns: « Den barmhjertige Samaritan » og « De ti Spedalske ».

Elever fra Latinskolen i Slagelse indtog deres måltider i Helligåndssalen og derfor har H.C.Andersen også spist sine måltider her.



Gruppe- rundvisninger

Det er muligt at aftale en grupperundvisning på Slagelse Kloster. Aftale om rundvisning kan ske ved henvendelse til Klosterforstanderen.

Pris : 1.000,00 kr.



**Klosterforstander
Helle Jürgensen**

Bredegade 7D
4200 Slagelse
Tlf : 29 76 53 03

Mail : slagsekkloster@mail.dk

Slagelse Kloster



En del af vores
kulturarv midt i
Slagelse by



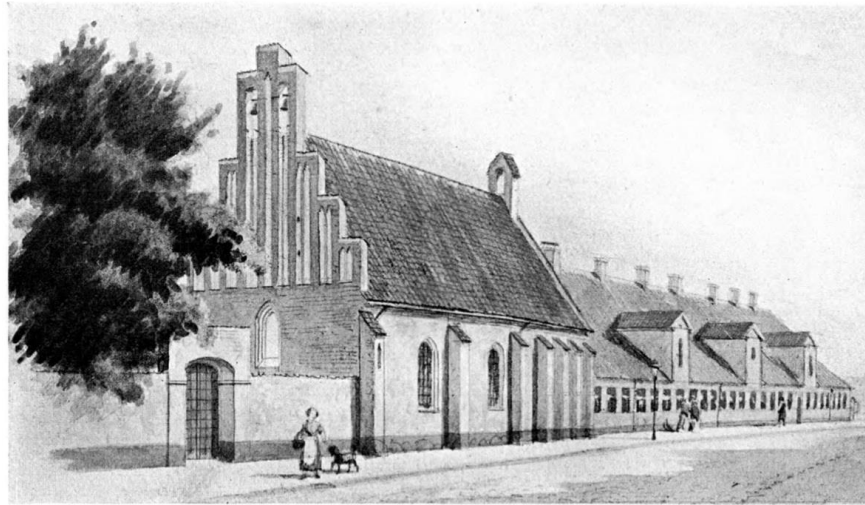

Helligåndskirken

Oprindeligt var den benævnt Slagelse Hospitalskirke og er sammenbygget med resterne af det gamle Helligåndshus.

Helligåndshuset i Slagelse forekommer første gang i skrifter fra 1372 og fra 1498 omtales direkte at der har været et kapel.

Hospitalet i Antvorskov blev forenet med helligåndshuset og Frederik II gav i 1585 en fundats for det samlede hospital.

Den nuværende kirke er opført i 1865. Arkitekt : Etatsråd H. Chr. Hansen.

Kirken er bygget på et kampestensfundament fra den ældre kirke – bygget 1450-1500.

Altartavle: « Den fortabte søns hjemkomst ». Malet af Troels Trier og anskaffet i 1933.

Tidligere alterbilled (ophængt på sydvæggen) – « Kristus med alterkalk » Malet af Niels Simonsen og anskaffet 1847.

Spørgsmål og svar

Bor der nonner eller munke på klostret ? Nej – der har aldrig boet nonner eller munke på Slagelse Kloster. Det blev stiftet som et helligåndshus og havde til opgave at pleje syge og gamle.

Hvem bor i dag på Slagelse Kloster ? Beboerne er alle selvhjulpne, aktive seniorer, der er fyldt 60 år. Det er meget attraktivt at søge bolig på klostret hvorfor vi har en lang interesseliste.

Hvad laver man på Klostret ? Beboerne har deres egne lejligheder – alle med køkken og bad. Der er forskellige fællesaktiviteter man kan deltage i : ugentligt fælles kaffe, sommerudflugt, påske- og julefrokost samt mulighed for fællesspisning en gang om måneden. Vi har en forventning om at beboerne ønsker et socialt fælleskab når man bor på klostret.

Klostrets økonomi ? Vi modtager ingen støtte fra det offentlige. Beboerne betaler husleje, lys og varme. Kun via frivillige bidrag, bidrag fra fonde samt indtægter ved rundvisninger er vi i stand til at holde de fredede bygninger i en forsvarlig stand. Alle bidrag er velkomne.